

薄型3分力計 LSM-B-1KNS

3分力(F_x, F_y, F_z)を計測することのできる薄型軽量の分力計です。

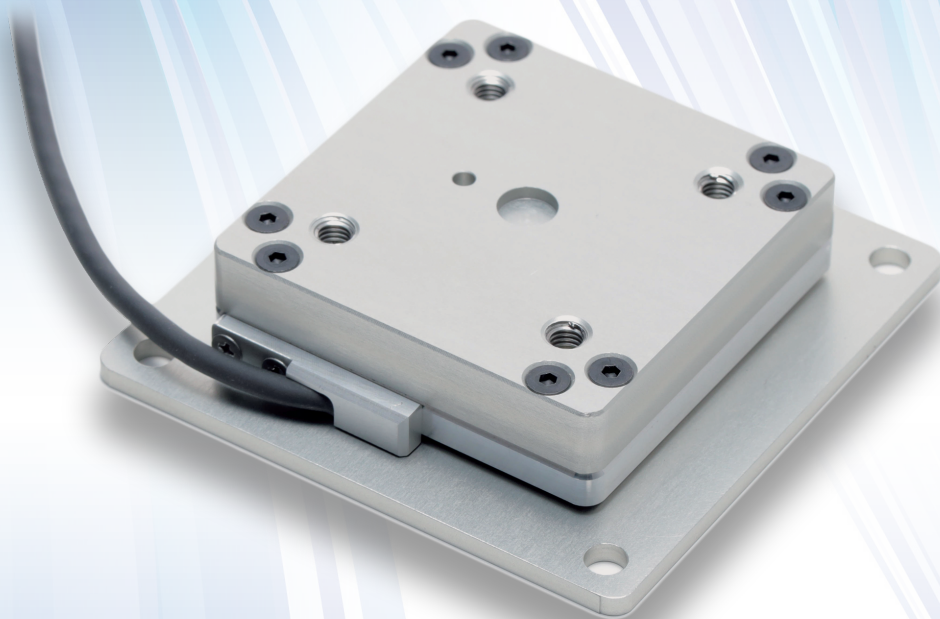

ポイント

- ▶ 厚さ20mm、質量約210g、
定格容量1kN
- ▶ 分力計上下のフランジは
ご要望に合わせた形状で
ご用意することができます。
- ▶ Z方向の引張り荷重での
使用にも対応可能です。

薄型軽量化により
取り扱い易さが
大幅に向上!



定格容量	Fx:±1 kN	定格出力	Fx:約0.4 mV/V
	Fy:±1 kN		Fy:約0.4 mV/V
	Fz:1 kN(圧縮のみ)		Fz:約0.9 mV/V
非直線性	Fx:±1 %RO以内	ヒステリシス	Fx:±1 %RO以内
	Fy:±1 %RO以内		Fy:±1 %RO以内
	Fz:±0.3 %RO以内		Fz:±0.3 %RO以内
干渉度	±5 %RO以内	質量	約210 g
温度補償範囲	0~50 °C		

外観図

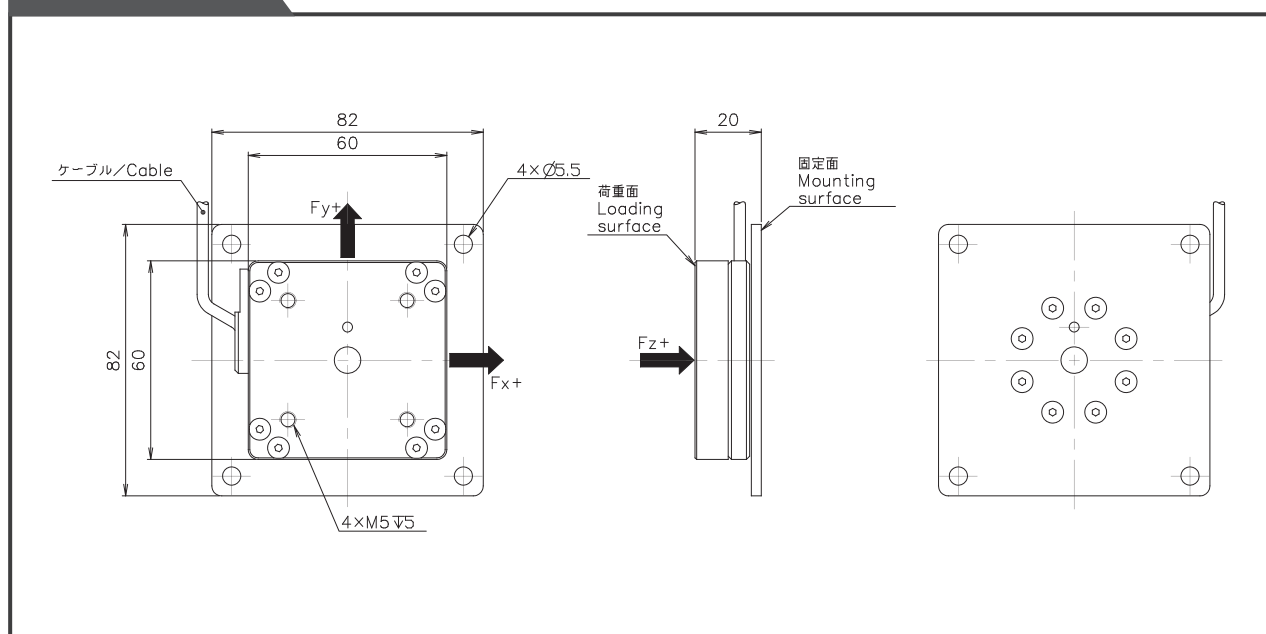

≫ お問い合わせはお近くの弊社営業所まで

- | | |
|--|--|
| <input type="checkbox"/> 札幌営業所
TEL.011-642-8877 FAX.011-642-8866 | <input type="checkbox"/> 名古屋営業所 営業課
TEL.052-774-8111 FAX.052-774-8100
中部エンジニアリング課(インフラ営業部) |
| <input type="checkbox"/> 東北営業所
TEL.022-771-6355 FAX.022-371-7130 | <input type="checkbox"/> 大阪営業所 営業課
TEL.06-6315-6761 FAX.06-6315-1949
関西エンジニアリング課(インフラ営業部) |
| <input type="checkbox"/> 宇都宮営業所
TEL.028-634-7521 FAX.028-634-7522 | <input type="checkbox"/> 明石営業所
TEL.078-917-5181 FAX.078-913-2048 |
| <input type="checkbox"/> 北関東営業所
TEL.048-527-0710 FAX.048-527-0712 | <input type="checkbox"/> 広島営業所
TEL.082-293-8850 FAX.082-293-8770 |
| <input type="checkbox"/> 筑波営業所
TEL.029-852-1891 FAX.029-852-1893 | <input type="checkbox"/> 福岡営業所
TEL.092-411-6744 FAX.092-411-4266 |
| <input type="checkbox"/> 東京営業所
TEL.03-5226-3551 FAX.03-5226-3570 | <input type="checkbox"/> 海外営業部
TEL.042-489-7220 FAX.042-488-1122 |
| <input type="checkbox"/> 多摩営業所
TEL.042-489-7226 FAX.042-489-8399 | <input type="checkbox"/> インフラ営業部
TEL.03-5226-3565 FAX.03-5226-3569 |
| <input type="checkbox"/> 厚木営業所
TEL.046-296-5660 FAX.046-295-1344 | |
| <input type="checkbox"/> 豊田営業所
TEL.0565-37-8600 FAX.0565-37-7335 | |